		Nome	Durata	Avvio	Termine	Predecessori	Nome risorsa
1		Pubblicazione Gara PFTE	1 giorno	29/07/22 8.00	29/07/22 17.00		AB Area Procurement
2		Scadenza Gara PFTE	16 giorni	01/08/22 8.00	22/08/22 17.00	1	AB Area Procurement
3		Apertura busta Amm. PFTE	0 giorni	22/08/22 17.00	22/08/22 17.00	2	AB Area Procurement;AB RUP
4		Nomina Commissione PFTE	0 giorni	22/08/22 17.00	22/08/22 17.00	3	AB RUP;AB Area Procurement
5		Ev. Soccorso Istruttorio	5 giorni	23/08/22 8.00	29/08/22 17.00	3	AB Area Procurement
6		Seduta PFTE - Doc tecnica/Eco	5 giorni	30/08/22 8.00	05/09/22 17.00	3;4;5	AB-Commissione
7		Ev. Anomalia Offerta	11 giorni	06/09/22 8.00	20/09/22 17.00	6	AB Area Procurement;AB RUP
8		Aggiudicazione PFTE	0 giorni	20/09/22 17.00	20/09/22 17.00	7	AB Area Procurement;AB RUP
9		Comunicazione concorrenti	0 giorni	20/09/22 17.00	20/09/22 17.00	8	AB Area Procurement
10		Verifica requisiti (cartacei)	25 giorni	21/09/22 8.00	25/10/22 17.00	9	AB Area Procurement
11		Stand Still	25 giorni	26/10/22 8.00	29/11/22 17.00	10	
12		Stipula contratto Prog	5 giorni	30/11/22 8.00	06/12/22 17.00	11	AB Area Procurement
13		Inizio PFTE (AVVIO ANTICIPATO)	5 giorni	21/09/22 8.00	27/09/22 17.00	9	AB RUP;Progettista esterno
14		Preparazione Bando Verifica	15 giorni	08/08/22 8.00	26/08/22 17.00		AB Area Procurement;AB RUP
15		Pubblicazione Gara Verifica	1 giorno	29/08/22 8.00	29/08/22 17.00	14	AB Area Procurement
16		Scadenza Gara Verifica	15 giorni	30/08/22 8.00	19/09/22 17.00	15	AB Area Procurement
17		Apertura busta	5 giorni	26/09/22 8.00	26/09/22 17.00	16	AB Area Procurement;AB RUP
18		Agg. Definitiva	1 giorno	27/09/22 8.00	27/09/22 17.00	17	AB Area Procurement;AB RUP
19		Stipula contratto Verifica	5 giorni	28/09/22 8.00	04/10/22 17.00	18	AB Area Procurement
20		Progettazione per Conf Servizi	33 giorni	28/09/22 8.00	11/11/22 17.00	13	Progettista esterno;AB RUP
21		Avvio della conferenza di Servizi	24 giorni	28/09/22 8.00	31/10/22 17.00	13	Comune di Imola
22		Conferenza di Servizi SUL PRELIMINARE	72 giorni	14/11/22 8.00	21/02/23 17.00	20;21	Comune di Imola
23		Fine progettazione PFTE	25 giorni	22/02/23 8.00	28/03/23 17.00	12;13;22;27	Progettista esterno;AB RUP
24		PFTE per verifica	120 giorni	05/10/22 8.00	21/03/23 17.00	13;19	AB RUP;Progettista esterno...
25		Fine verifica	5 giorni	29/03/23 8.00	04/04/23 17.00	23;24	AB RUP;Verificatore
26		Validazione	5 giorni	29/03/23 8.00	04/04/23 17.00	23	AB RUP - Validatore
27		Vulnerabilità sismica	65 giorni	28/09/22 8.00	27/12/22 17.00	13	Inc. Vulnerabilità;AB RUP
28		Invio Prog PFTE in Comune	1 giorno	05/04/23 8.00	05/04/23 17.00	26	AB RUP
29		Delibera App Prog PFTE+Finaz	5 giorni	06/04/23 8.00	12/04/23 17.00	28	Comune di Imola
30		AB CDA	7 giorni	07/04/23 8.00	17/04/23 17.00	26	AB Area Legale
31		AB Coordinamento	7 giorni	13/04/23 8.00	21/04/23 17.00		AB Area Legale
32		AB Assemblea Soci	7 giorni	20/04/23 8.00	28/04/23 17.00		AB Area Legale
33		Preparazione doc Gara LAVORI	4 giorni	05/04/23 8.00	10/04/23 17.00	26	AB RUP;AB Area Legale
34		Pubblicazione Gara LAVORI	1 giorno	01/05/23 8.00	01/05/23 17.00	32;33	AB Area Procurement
35		Scadenza Gara LAVORI	11 giorni	02/05/23 8.00	16/05/23 17.00	34	AB Area Procurement
36		Apertura busta Amm. LAVORI	0 giorni	16/05/23 17.00	16/05/23 17.00	35	AB RUP;AB Area Procurement
37		Nomina Commissione LAVORI	0 giorni	16/05/23 17.00	16/05/23 17.00	36	AB RUP;AB Area Procurement
38		Ev. Soccorso Istruttorio	3 giorni	17/05/23 8.00	19/05/23 17.00	36	AB Area Procurement
39		Seduta LAVORI - Doc tecnica/Eco	10 giorni	22/05/23 8.00	02/06/23 17.00	38	AB-Commissione
40		Ev. Anomalia Offerta	11 giorni	05/06/23 8.00	19/06/23 17.00	39	AB Area Procurement;AB RUP
41		Aggiudicazione	0 giorni	19/06/23 17.00	19/06/23 17.00	40	AB Area Procurement;AB RUP
42		IMPEGNO ATTO DI ADESIONE	0 giorni	30/06/23 8.00	30/06/23 8.00		
43		Comunicazione concorrenti	0 giorni	19/06/23 17.00	19/06/23 17.00	41	AB Area Procurement
44		Verifica requisiti (cartacei)	25 giorni	20/06/23 8.00	24/07/23 17.00	43	AB Area Procurement
45		Stiipula contratto LAVORI	5 giorni	25/07/23 8.00	31/07/23 17.00	44	AB Area Procurement
46		MILESTONE	0 giorni	31/07/23 17.00	31/07/23 17.00	45	

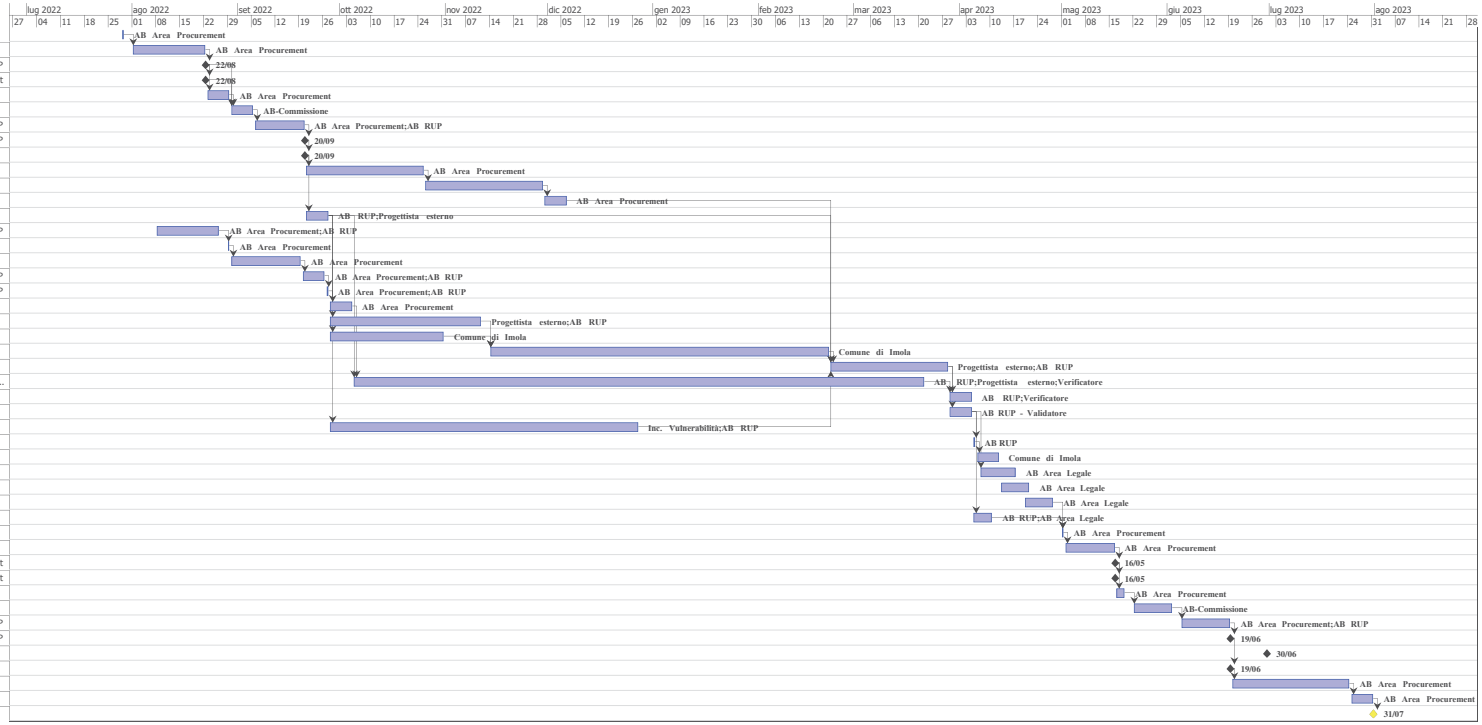

NOTE SUL CRONOPROGRAMMA ESPLOCO MILE STONE 1
Il tempo di attraversamento tra una attività e quella successiva è pari a zero;
i giorni indicati sono espressi in giorni lavorativi;
le tempistiche previste per le varie attività sono assolutamente minimi.
note su righe crono:
RIGA 5: Potrebbe non verificarsi, qual ora si verificasse potrebbero non essere sufficienti 5 gg.
L'accadimento o meno è noto solo alla data dell'apertura busta amministrativa – CRITICITÁ
RIGA 7: Potrebbe non verificarsi
RIGA 11: non si attua in caso di un solo concorrente
RIGA 21: Attività che deve svolgere il Comune sulla determinazione delle date di incontro
con gli Enti per la finalizzazione della decisione
RIGA 22: se la conferenza non raggiunge esito positivo i tempi si prolungano
RIGA 29: necessaria verifica/assunzione dell'intero impegno di spesa
RIGA 30:
1- da verificare con Area legale, altrimenti 20 gg
2- RUP predispone (per la data della richiesta di convocazione) il format di presentazione CDA e si tiene disponibile alla presentazione eventuale il giorno della seduta
3- Trasmissione progetto
RIGA 37: attività critica

PROMEMORIA: non inserito lo stand sulla gara LAVORI in quanto al momento non è da ritenere necessario, in applicazione dell'art. 32 comma 10.